

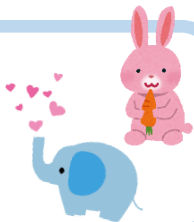

令和7年度(2025年度)
プレ保育のご案内



令和7年3月
つくし幼稚園



ホームページ:tsukushi-kg.net

2026年につくし幼稚園に入園を希望される2歳または3歳のお子さんを対象とするプレ保育のクラスです。

希望のクラスを選んで頂き、お子さんの集団生活の第一歩としてお友達を作って親子でいっぱい遊びましょう。また、子育ての情報交換の場としてお気軽にご参加ください。

対象お誕生日 2021年4/2～2023年4/1生の2歳 または 3歳のお子さん

活動期間 令和7年4月～翌年3月

	チャイルド	チャイルドプラス	キッズ	ミニキッズ
	母子分離クラス		親子クラス	
開催日	水・金曜日から どちらか1日を 選択してください。	火・木曜日の 週2回クラス	月曜日	第1・第3土曜日
年間回数	30回	90回前後	25回	15回前後
活動時間	9:00～11:30 令和8年1月からは 9:00～13:00 (お弁当を持参して下さい)	10:00～12:00	10:00～11:30	10:00～11:30
人数	各クラス12名 2クラス	12名 1クラス	20名 1クラス	15名 1クラス
活動内容	お誕生日会・水あそび・お店屋さんごっこ・給食試食会・プレ運動会・お楽しみ会・体操の先生と遊ぼう・クリスマス会・園バス乗車体験・園内探検・園庭自由遊びetc	お誕生日会・お店屋さんごっこ・水あそび・体操の先生と遊ぼう・給食試食会・プレ運動会・お楽しみ会・クリスマス会・園庭自由遊びetc	親子ふれあい体操 製作活動・お店屋さんごっこ・プレ運動会・お楽しみ会・クリスマス会・園庭自由遊びetc	親子ふれあい体操 製作活動・お店屋さんごっこ・プレ運動会・お楽しみ会・クリスマス会・園庭自由遊びetc
入会費	2,500円	2,500円	2,000円	2,000円
費用	月額 4,500円	月額 7,000円	年間 22,000円	年間10,000円
特典	令和7年7月までに入会された方は、通園リュックをプレゼントさせていただきます。			
その他		市川市から1日最大800円補助金が支給されます。詳しくは市川市のHPをご覧ください。	市川市から1回500円の補助金が支給されます。詳しくは市川市のHPをご覧ください。	・園行事の関係で月に1回になることがあります。プレ運動会・クリスマス会は平日開催になります。 ・市川市から1回500円の補助金が支給されます。

チャイルドクラス

お子さんだけをお預かりするクラスです。保護者の方と離れて過ごすことで、自分で考え自分で行動する楽しさを経験していきます。集団生活の中では、お友達や先生とのやり取りを通して、沢山の刺激を受け、入園に向けて期待が高まる経験が出来ます。

チャイルドプラス

チャイルドクラスより、年間の回数が多いクラスになります。第2子以降の方は、市川市からの補助金の対象となります。

キッズクラス

親子と一緒に、たくさんのお友達と関わりを持ち、一緒に遊ぶ楽しさを感じ入園後はスムーズに集団生活に入る事が出来ます。また、季節に合わせた行事やお誕生会、在園時との交流などを体験して頂くことができます。

ミニキッズ

キッズクラスより回数が少なく保育園に通われているお子様におすすめのクラスです。親子と一緒に様々な先生と関り、幼稚園とはどんなところか知る事が出来ます。

入会申し込み

当園ホームページからご希望のクラスを選び、入会申し込みを行って下さい。尚、先着順となりますので定員に達した場合は、ご希望に添えない場合もあります。ご了承ください。

入会手続きについて

入会書(ホームページからダウンロード又は、幼稚園でも配布しています。)に必要事項をご記入の上、下記日時に入会費・費用を幼稚園事務所までお持ちください。
※入会書をダウンロードした場合は A4サイズ で印刷したものをお持ちください。

☆チャイルド・チャイルドプラス 入会費+4月分(4,500円 or 7,000円)
☆キッズ・ミニキッズ 入会費+年会費(22,000円 or 10,000円)



一時預かりについて

入会された方は“リフレッシュ一時預かり”を利用する事が出来ます。(詳細につきましては、体験会でお話しをさせていただきます。)



☆入会費には名札、出席ノート、カラー帽子(チャイルドクラスのみ)代が含まれます。
☆入金後の入会費の返金はできません。令和7年3月末までに転勤などで引っ越しをされる方は、転居証明書を提出していただければ、年会費又は、4月分の費用は返金いたします。それ以外のご返金には応じかねますので、ご了承ください。
☆当園ではホームページ上でお子さんや保護者の方の画像を載せることがあります。お子さんや保護者の方が掲載されることを望まない方は、入会時にお知らせください。



